

# RESIDENCE NOURE

## RAVALEMENT DE FACADES

DUMBEA - PROVINCE SUD 98830 NC

### DOSSIER DE CONSULTATION DES ENTREPRISES

COMMUNE DE DUMBEA



Date: 23/09/2025	Plan réalisé par : ERPBTP	N° Affaire:	Fichier: 250919_NOURE RAVALEMENT_DCE.pln
DCE	DOSSIER DE PLANS	BAT G	<div>Dessin :</div> <div>Indice:</div> <div>Echelle:</div>
DATE	INDICE	MODIFICATIONS	

MAÎTRE D'OUVRAGE :



MAÎTRISE D'ŒUVRE :



Mail: bet@erpblp.nc - Tel: 76.02.68



Commune	: DUMBEA	Echelle	: 2257
Section	: DUMBEA SUR MER - PIC AUX CHEVRES	Date d'édition	: 22/09/2025
Lotissement	: LOTISSEMENT BRIGITTE		
Numéro de Lot	: 222		
Numéro d'Inventaire Cadastral	: 446222-5602		
Surface	: 1 HA 24 A 8 CA		





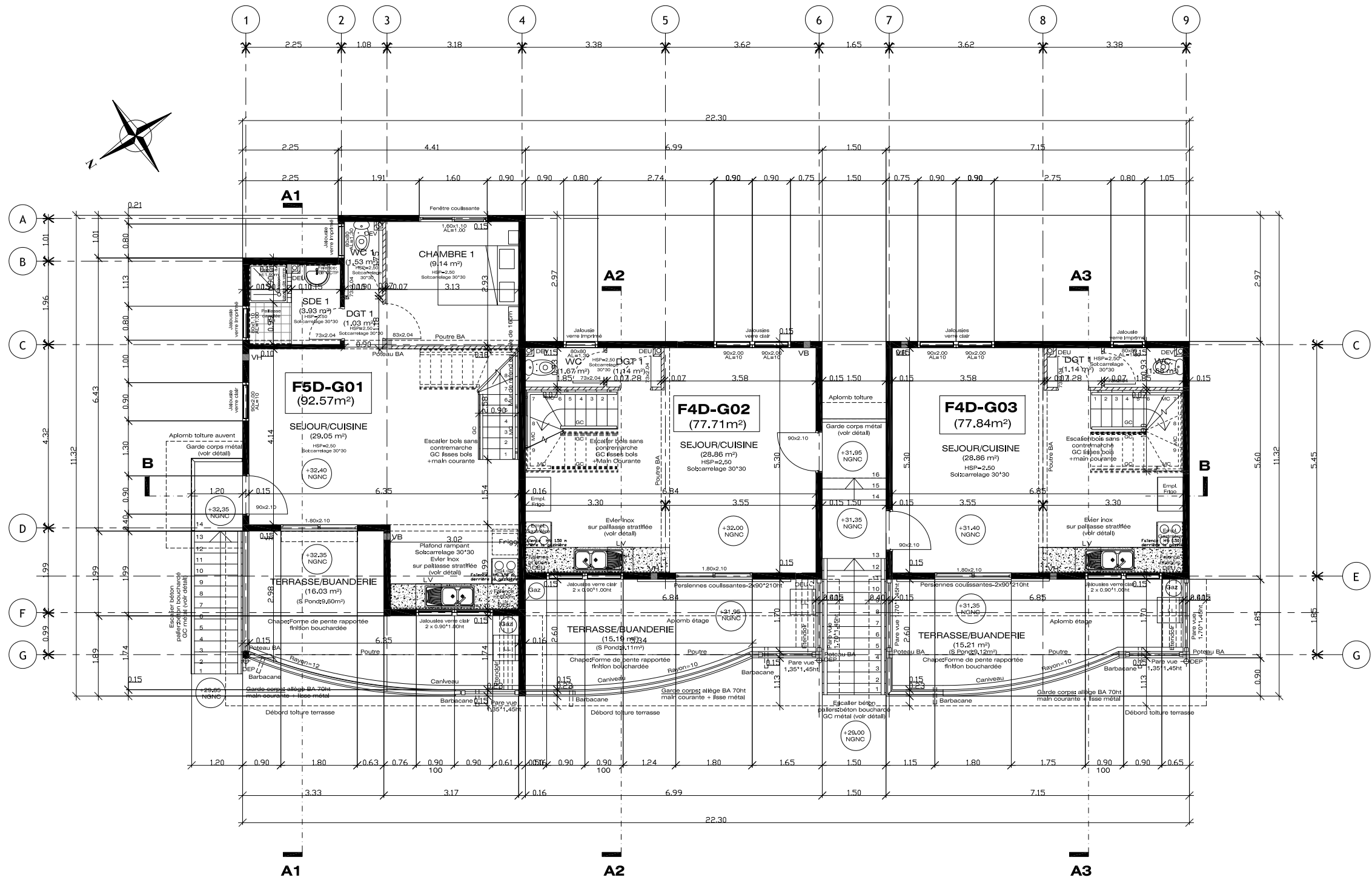



REZ DE CHAUSSEE

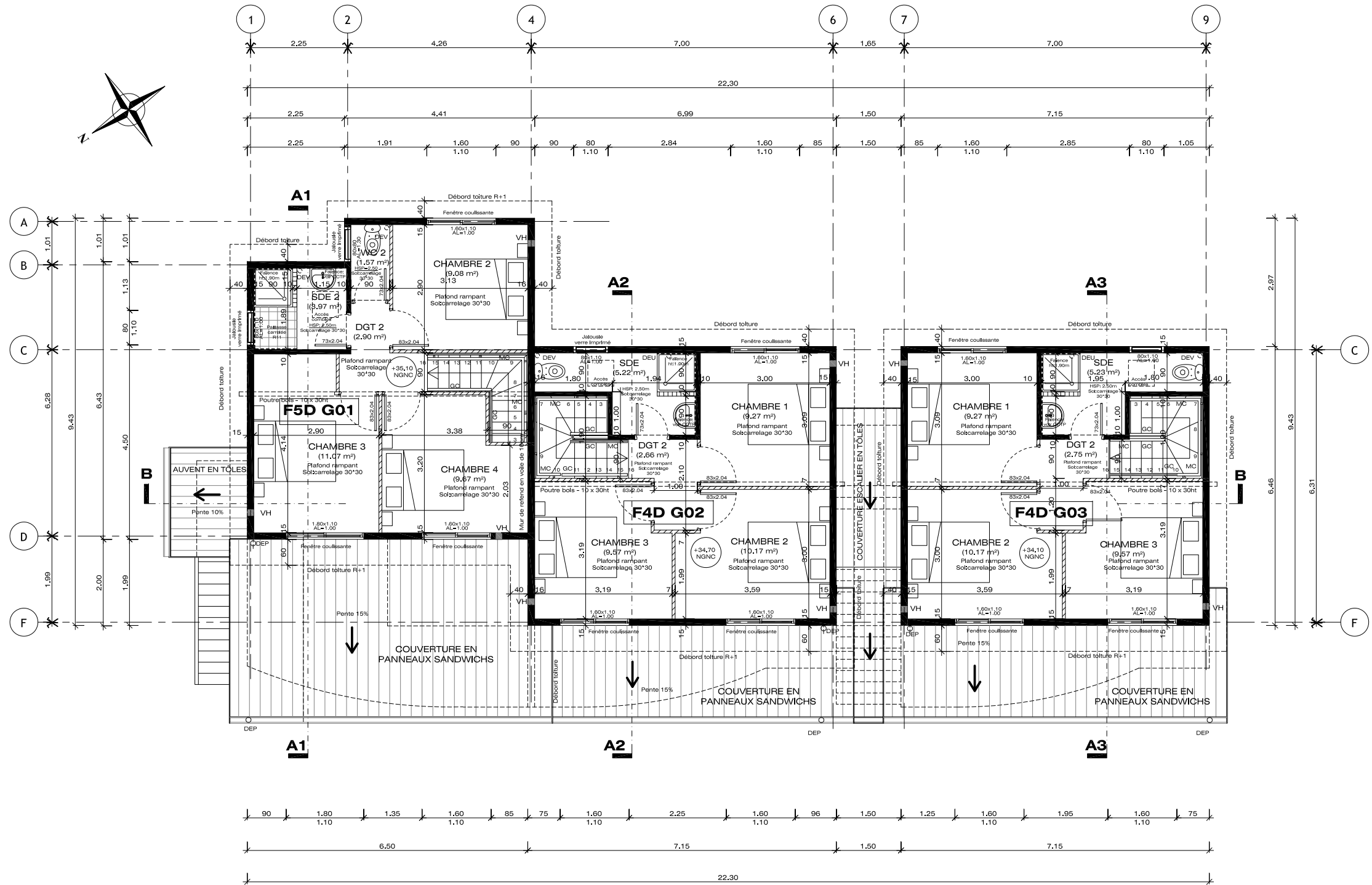



ETAGE

	RESIDENCE NOURE RAVALEMENT DE FACADES DUMBEA - PROVINCE SUD 98830 NC		DCE	23/09/2025	1:100	G 02	BATIMENT G PLAN R+1	 ERP BTIP TEL: 76.02.68 @: bet@erpbtip.nc
	Client : Hugues BERNARD - Tel : 771320 / @: hbernard@fsh.nc				250919_NOURE RAVALEMENT_DCE.pln			

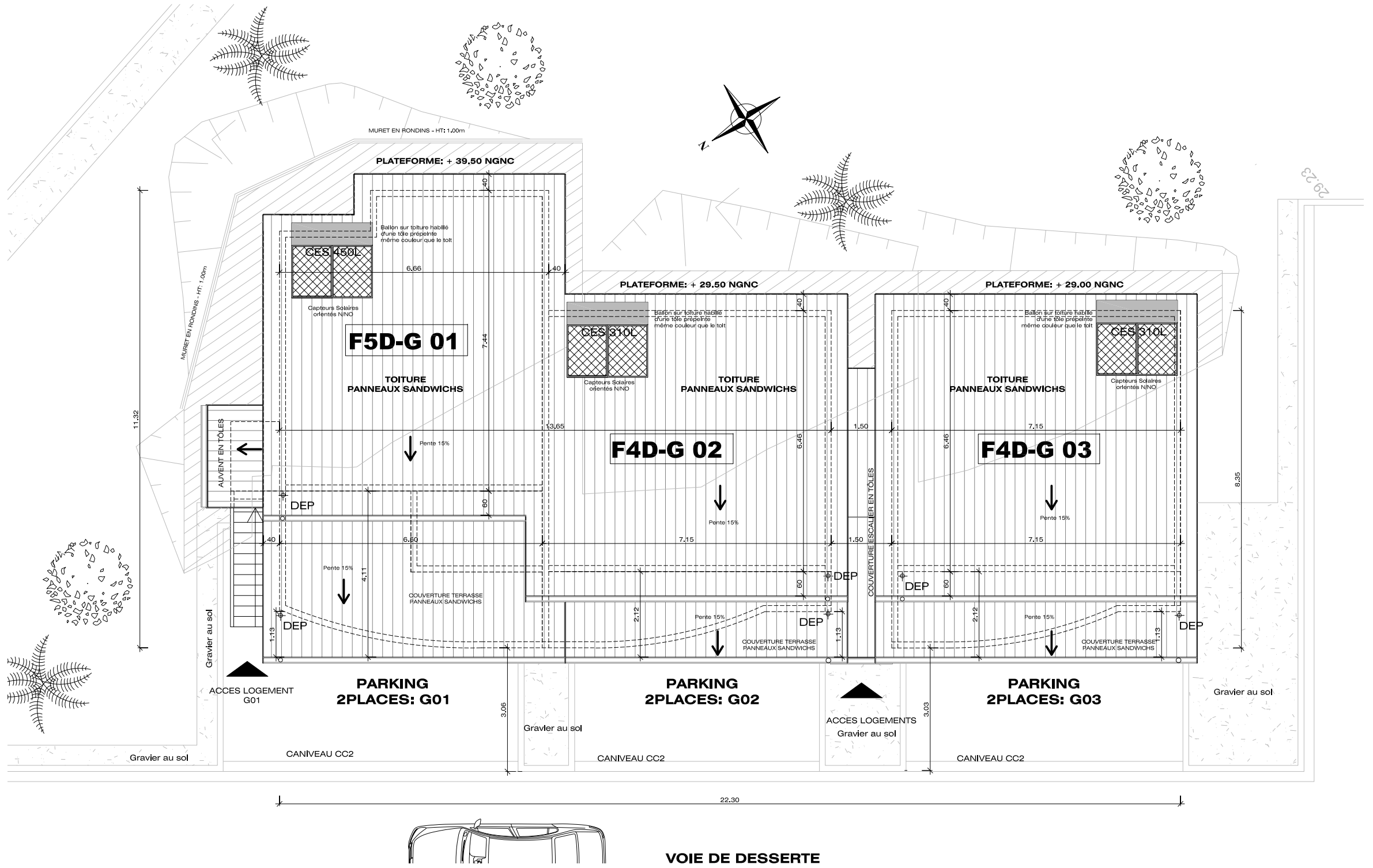

COUPE AA 1

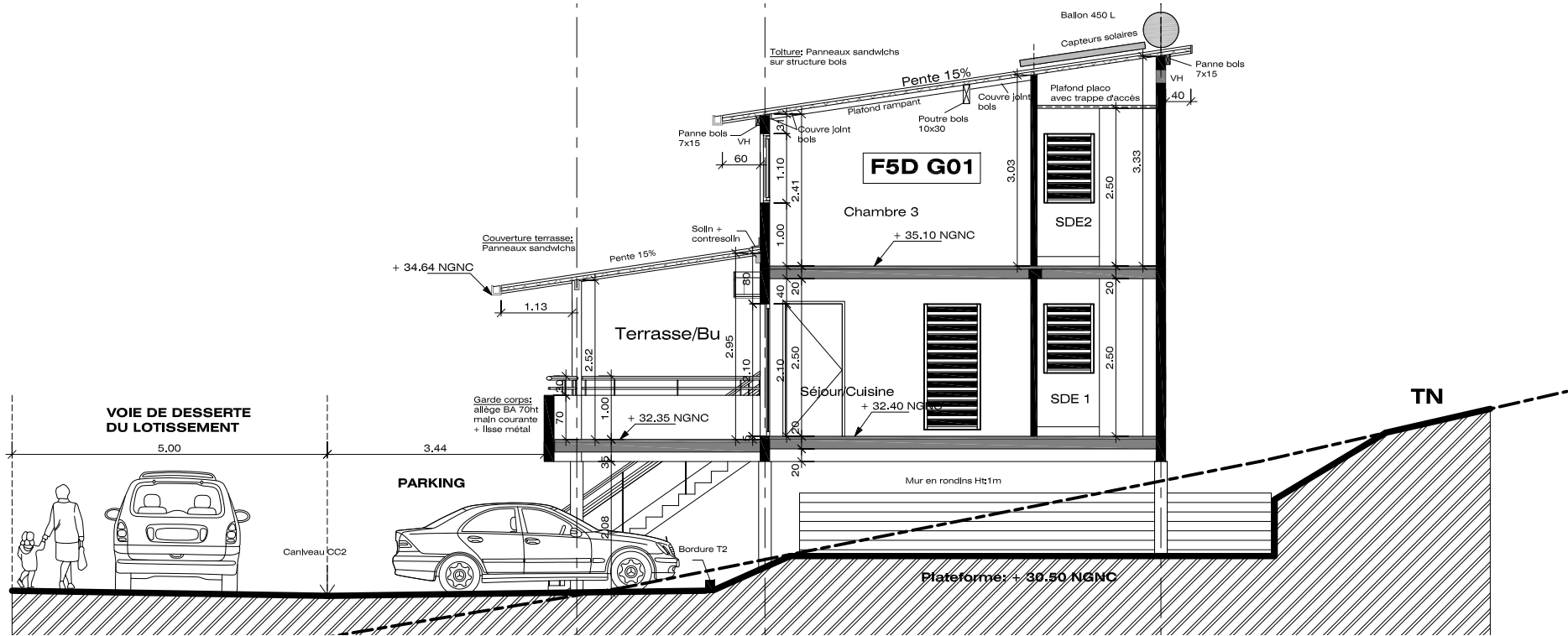

COUPE BB

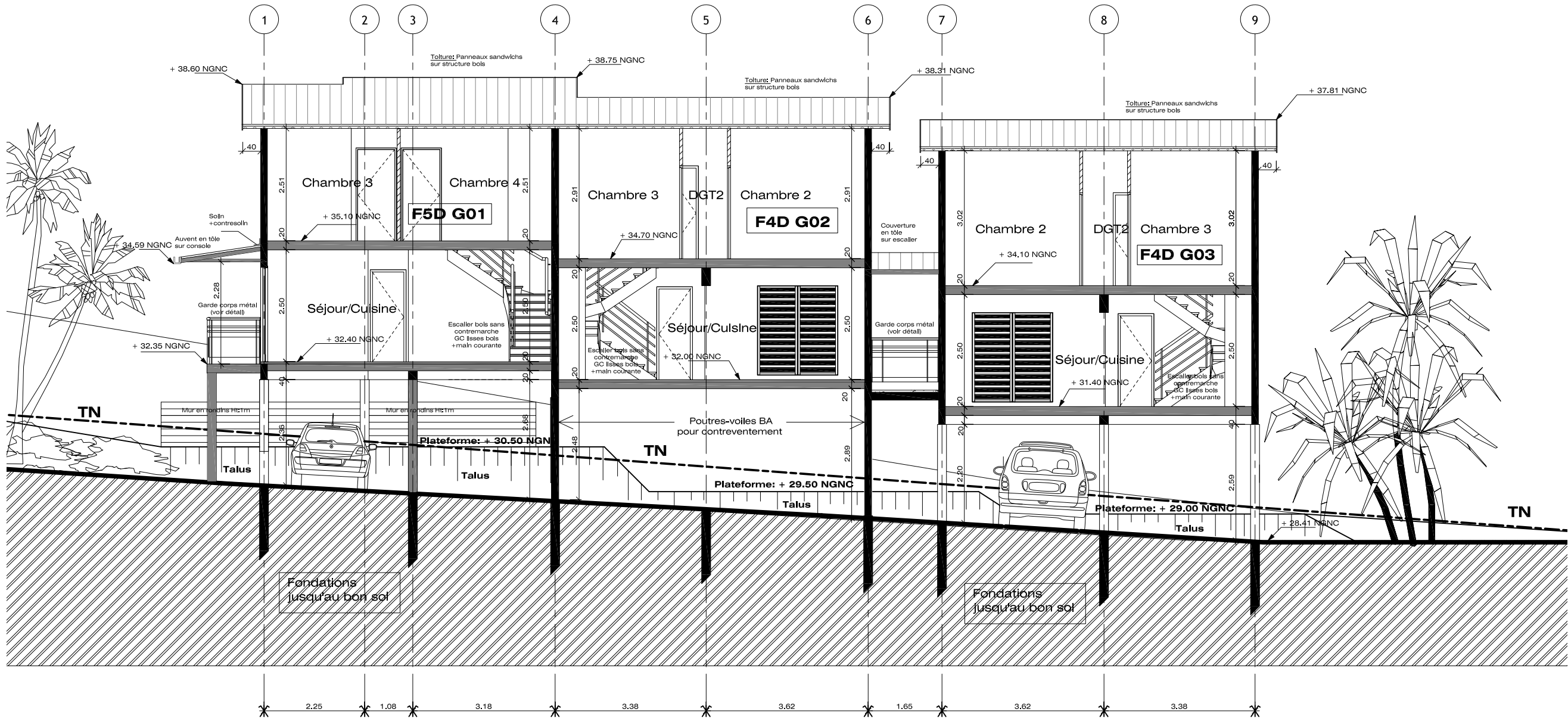

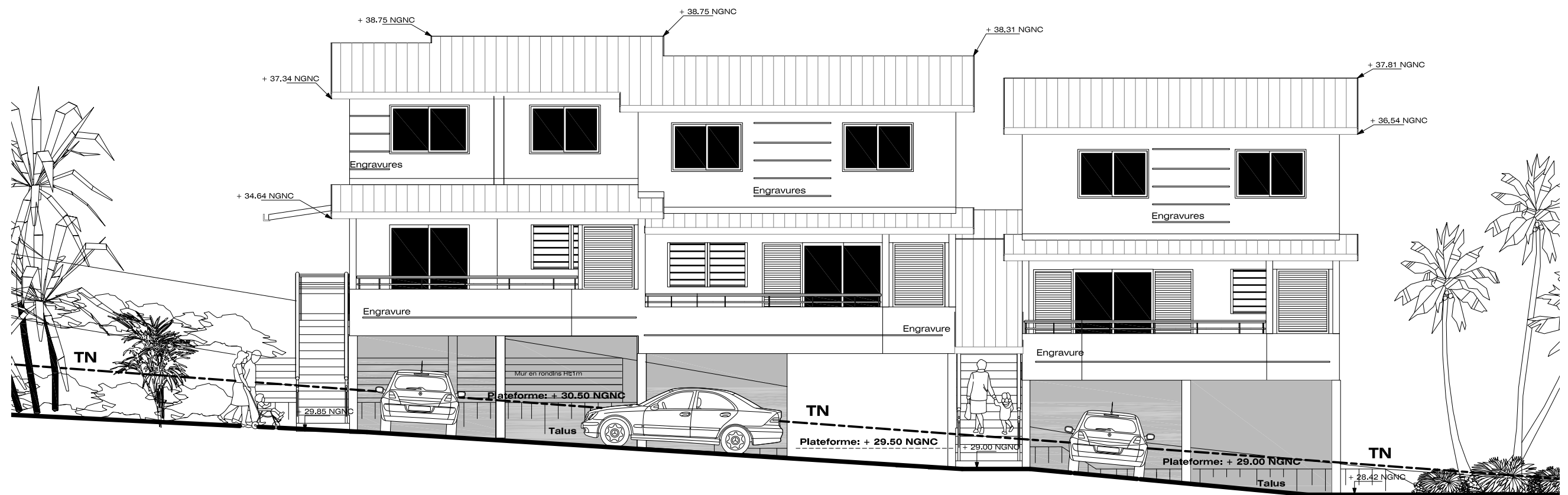

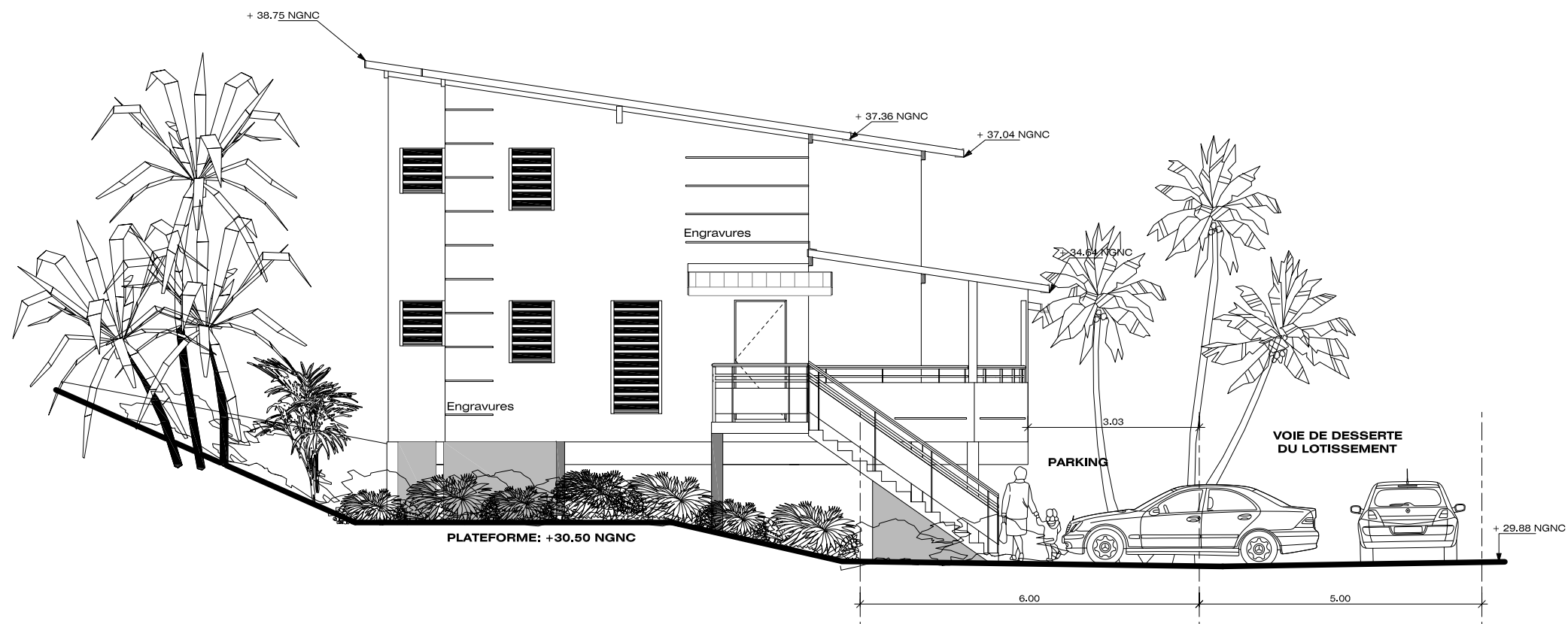

**FACADE NORD OUEST**



**PIGNON NORD EST**

	<b>RESIDENCE NOURE</b> RAVALEMENT DE FACADES DUMBEA - PROVINCE SUD 98830 NC	<b>DCE</b>	<b>23/09/2025</b>	<b>1:100</b>	<b>G 05</b>	<b>BATIMENT G</b> <b>FACADES NORD-OUEST ET NORD-EST</b>	
	Client : Hugues BERNARD - Tel : 771320 / @ : hbernard@fsh.nc					250919_NOURE RAVALEMENT_DCE.pln	TEL: 76.02.68 @ : bni@erfpbtpp.nc





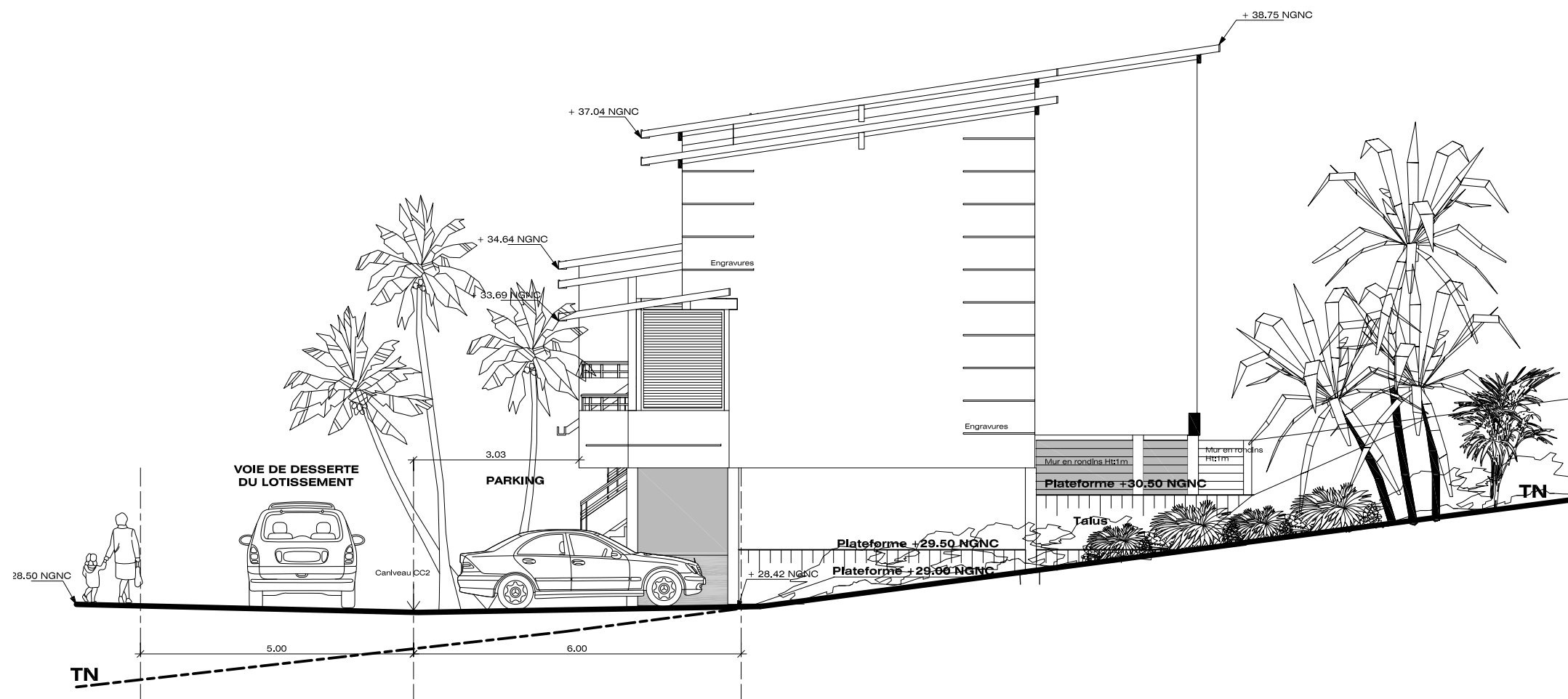

**FACADE SUD EST**



**PIGNON SUD OUEST**

	<p><b>RESIDENCE NOURE</b> RAVALEMENT DE FACADES DUMBEA - PROVINCE SUD 98830 NC</p> <p>Client : Hugues BERNARD - Tel : 771320 / @ : hbernard@fsh.nc</p>	<p><b>DCE</b></p>	<p><b>23/09/2025</b></p>	<p><b>1:100</b></p>	<p><b>G 06</b></p>	<p><b>BATIMENT G</b> <b>FACADES SUD-EST ET SUD-OUEST</b></p>	 <p>ERFP BTTP TEL: 76.02.68 @ : bti@erfpbtpp.nc</p>
---	--	-------------------	--------------------------	---------------------	--------------------	--	--